

## بسمه تعالی

### دستور العمل نصب و تنظیمات نرم افزار سما

نکته: در صورتی که قصد نصب در کامپیوتر خارج از دانشگاه دارید ابتدا وی پی ان با آدرس سرور

[supportvpn.mui.ac.ir](http://supportvpn.mui.ac.ir)

را ایجاد نموده و به کاربری و رمز عبور دانشگاه خود متصل شده و سپس قدم های زیر اجرا گردد. همچنین همیشه قبل از اجرای سما در خارج از دانشگاه به وی پی ان دانشگاه متصل شوید.

- ✓ ابتدا برنامه مرورگر (نرم افزارهای گوگل کروم و موزیلا فایرفاکس) را اجرا کرده سپس در بخش آدرس، آی پی 192.168.220.25 را وارد نمایید.
- ✓ پس از اجرا، صفحه ای که در پایین مشاهده می کنید نمایش داده می شود. از این صفحه فایل Sama.rar را دانلود کرده و از حالت فشرده خارج نمایید.

## 192.168.220.25 - /

---

7/8/2020 8:47 AM	3015741	<a href="#">AnyDesk.5.4.rar</a>
10/1/2019 11:22 AM	72298596	<a href="#">HP_UniversalPrinter.rar</a>
11/20/2019 3:36 PM	4790930	<a href="#">SAMA.rar</a>
5/11/2019 11:47 AM	468494782	<a href="#">SamaLearningVideos.rar</a>
7/2/2019 10:06 AM	23976879	<a href="#">Universal.Document.Converter.v6.5.1410.3130.rar</a>

---

- ✓ از منوی استارت بخش تنظیمات ویندوز یا control panel را اجرا نمایید.
- ✓ به بخش تنظیمات زبان ویندوز یا region and language وارد شوید. (در ویندوز 10 نام این بخش Region می باشد که پس از آموزش ویندوز 7 این آموزش توضیح داده شده است)

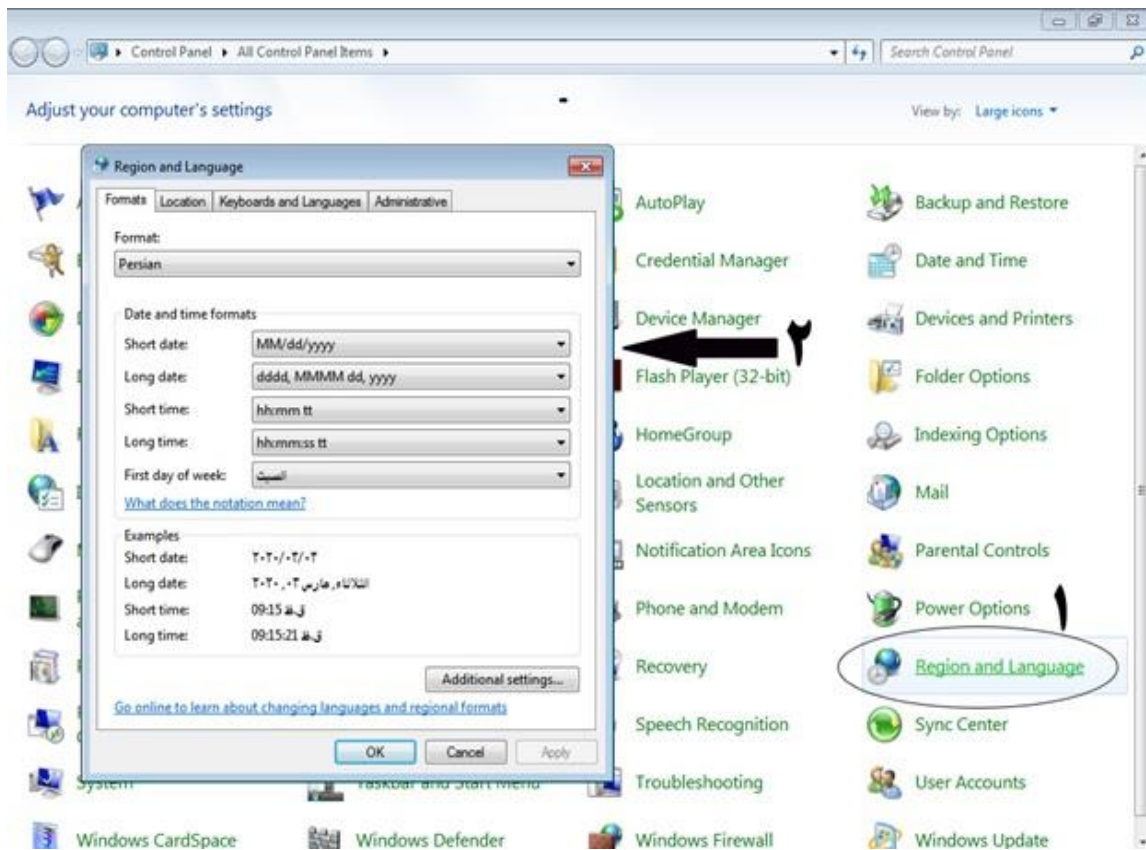

- ✓ داخل پنجره باز شده و از سربرگ اول، گزینه format را بر روی Persian قرار دهید.
- ✓ از سربرگ دوم، گزینه location را بر روی Iran قرار دهید.
- ✓ از سربرگ administrative دکمه changes system local را بزنید سپس در پنجره ای که باز می شود گزینه Persian را انتخاب نمایید.
- ✓ در پایان بر روی دکمه Ok کلیک کنید.

تذکر: بعد از انجام مراحل فوق بایستی کامپیوتر خود را مجددا راه اندازی (Restart) نمایید.

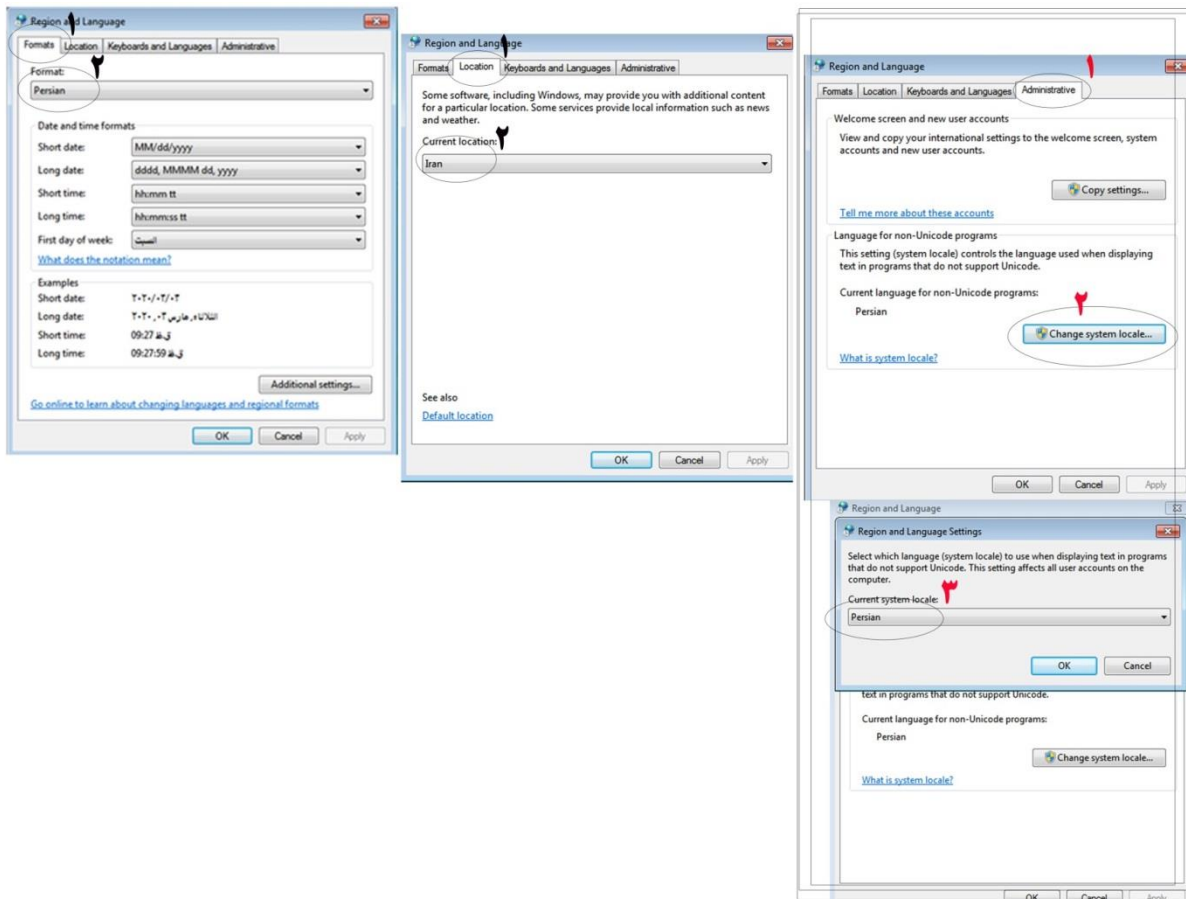

- ✓ برنامه سما را اجرا کرده ( آیکون  )، پس از آن پنجره ای مانند شکل پایین باز می شود که بایستی گزینه انصراف را انتخاب نمایید.



- ✓ در پنجره بعدی آپی 192.168.220.50 را وارد نمایید. (در برخی سیستم ها ممکن است این بخش نمایش داده نشود)
- ✓ در این مرحله نام کاربری و کلمه عبور را وارد کنید و گزینه ورود به سیستم را تایید نمایید.

نکته: نوع کاربری پیش فرض آموزش می باشد که نبایستی آن را تغییر دهید.

### تنظیمات زبان در ویندوز 10

- ✓ ابتدا region را در سرچ باکس جستجو و روی گزینه نشان داده شده کلیک کنید

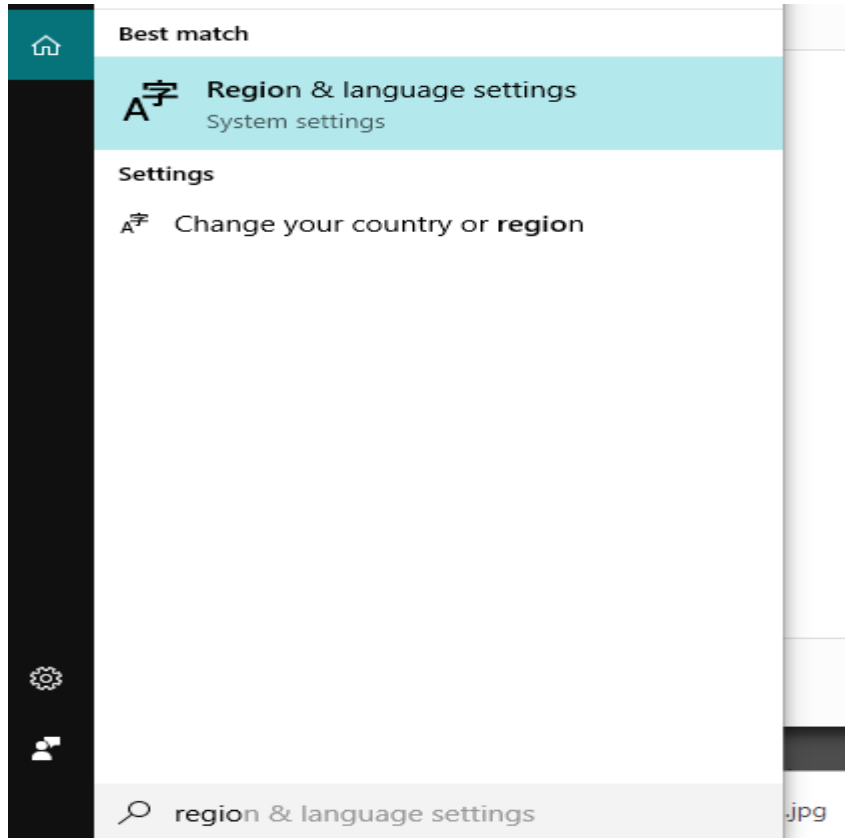

✓ سپس همانند تصویر زیر به بخش Administrative مراجعه کرده و system local رو بر روی pesian تنظیم کنید.

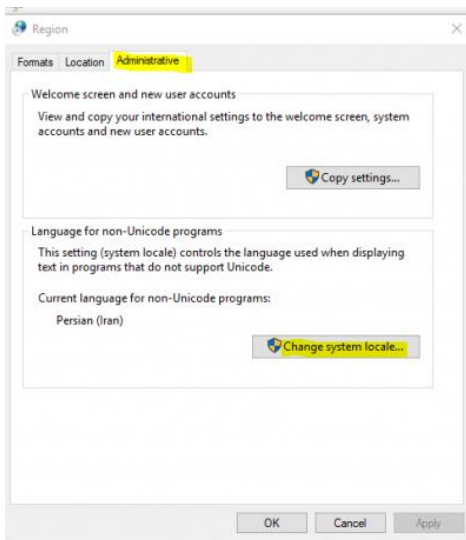

Language

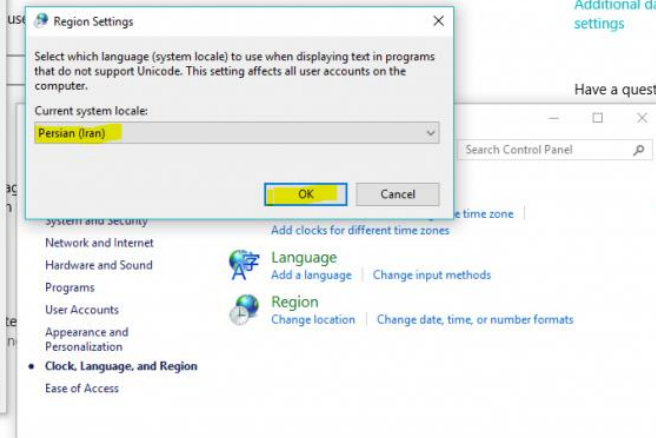

Related settings

[Additional date, time, & regional settings](#)

Have a question?

is better.

back

تذکر: بعد از انجام مراحل فوق بایستی کامپیوتر خود را مجدداً راه اندازی (Restart) نمایید.